

1 TR2 Widok
1 : 50

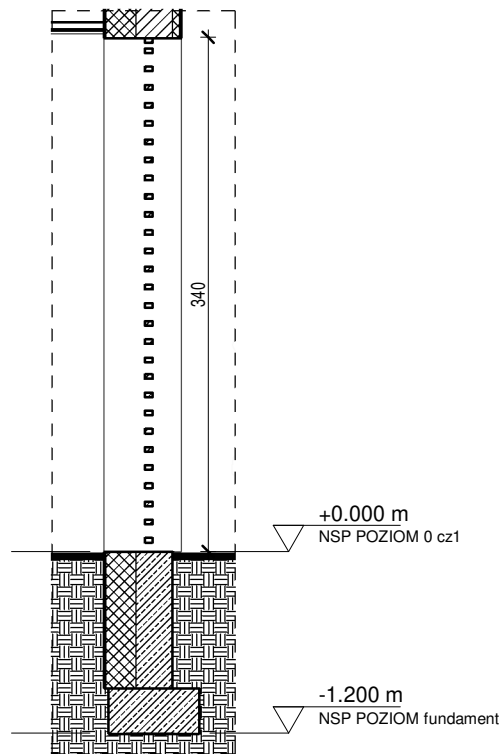

2 TR2 Przekrój
1 : 50

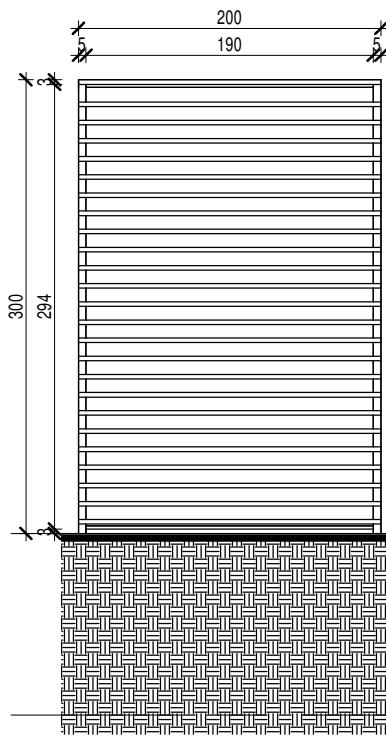

3 TR3 Widok
1 : 50

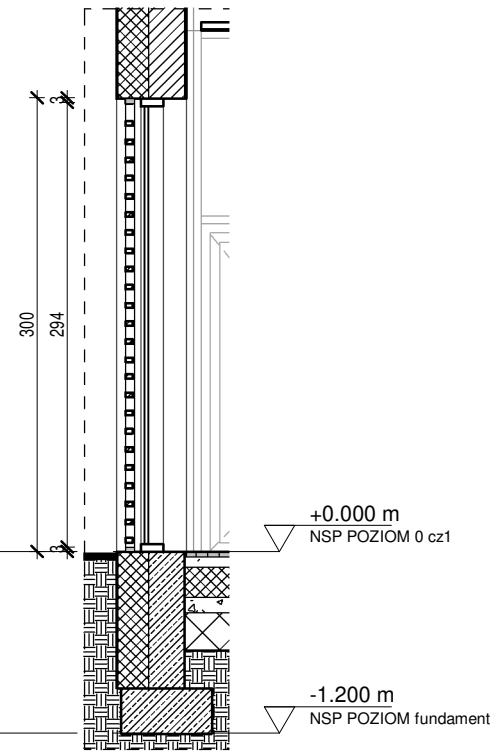

4 TR3 Przekrój
1 : 50

TREJAŻE	
OPIS	Trejaż drewniany
MATERIAŁ	listwy drewniane w ramie
KOLOR	drewno naturalne lakierowane
WYMIARY	listwy poziome 5x3cm, co 8cm

SCHEMAT LOKALIZACJI TREJAŻY

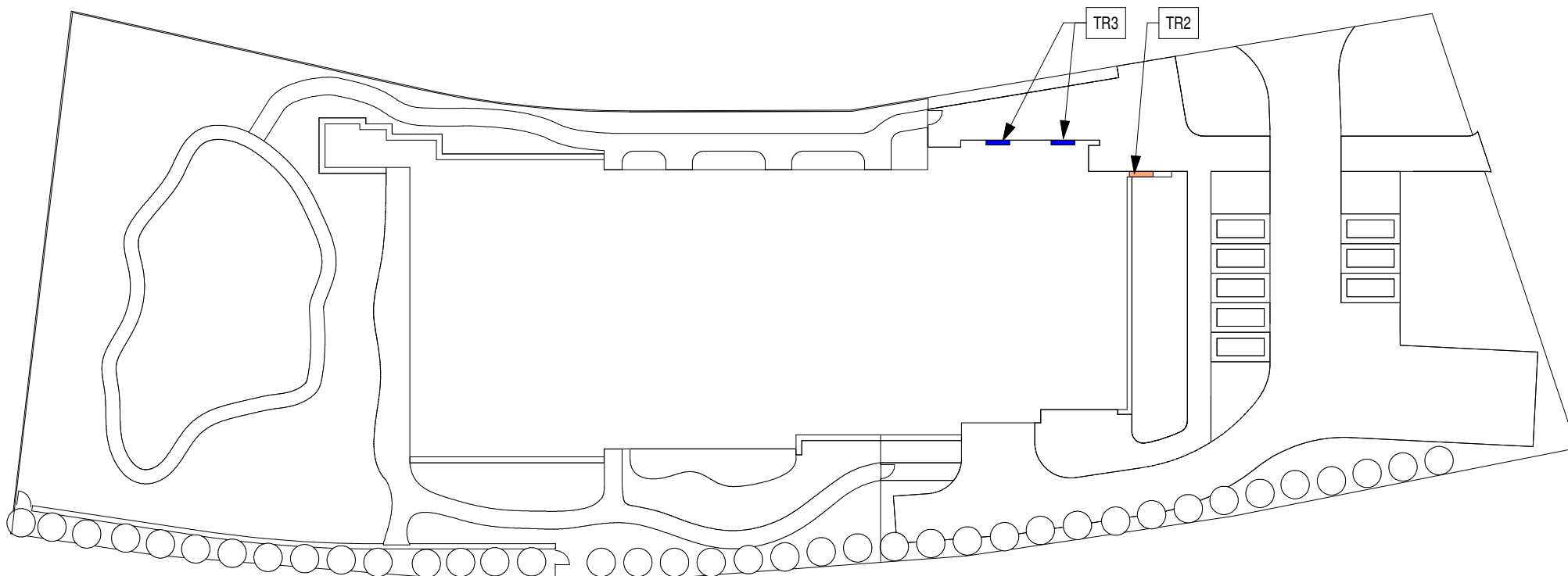

LEGENDA

OZNACZENIE	NAZWA OBIEKTU	DŁUGOŚĆ		
TR2	trejaż przy wejściu głównym	200cm	1szt	drewniany montaż stały
TR3	trejaż w oknie wiatrolapu	400cm	2szt	drewniany lub metalowy w ramie z zawiasami

nazwa obiektu budowlanego	BUDYNEK PRZEDSZKOLNY ZE ŻŁOBKIEM WRAZ Z PRZEBUDOWĄ ODCINKA UL. JANUSZA KORCZAKA				
Projektant (obiektu)	mgr. inż. architekt WACŁAW BIENIASZ	nr.upr	OKK/UPB/02/04 spec. arch.	podpis	
Projektant sprawdz.	mgr. inż. architekt ALEKSANDRA TALLAT - SZCZOTKA	nr.upr	313/01/DUW spec. arch.	podpis	
tytuł rysunku	ZESTAWIENIE TREJAŻY OKIENNYCH				
data: 2025 01	skala: 1:50	index: A	numer rysunku PW-A-Z-5		